

QUADRO DE LEGENDAS - FORRO

- Forro de gesso liso emassado e pintado com tinta látex pva cor branco neve; H=2.40
- Forro em lâmbi de pvc com acabamento amaderado H=2.40
- Junta de dilatação 3x3 cm

QUADRO DE LEGENDAS

- Mobiliário Pronto à ser adquirido
- Mobiliário Sob Medida

QUADRO DE LEGENDAS

SISTEMA HIDRÁULICO

- Ponto hidráulico e de esgoto
- Ponto de gás
- Ralo
- Drenagem para split

MOBILIÁRIO A SER ADQUIRIDO (PEÇAS PRONTAS)

LOCAL	ID	DESCRIÇÃO	QUANT.	IMG ILUSTRATIVA
Quarita	M1	Cadeira giratória com braços integrados, base piramidal em alumínio natural escovado, assento e encosto em tecido sintético na cor laranja	02	

QUADRO DE LEGENDAS

- Pontos existentes
- Pontos propostos

SISTEMA ELÉTRICO

- Ponto de arandela para fita de LED 4.8w/m 3000K
- Interruptor 1 seção simples, "S", 1.15m do piso - caixa 4x2"
- Tomada monofásica 2P+T simples à 0.30m do piso - caixa 4x2"
- Tomada monofásica 2P+T dupla à 0.30m do piso - caixa 4x2" - 20 emperr
- Tomada monofásica 2P+T dupla à 0.30m do piso - caixa 4x2"
- Tomada monofásica 2P+T à 1.15m do piso - caixa 4x2"
- Tomada monofásica 2P+T dupla à 1.15m do piso - caixa 4x2"
- Tomada monofásica 2P+T à 1.80m do piso - caixa 4x2"

QUADRO DE ESPECIFICAÇÕES - REVESTIMENTOS E ACABAMENTOS

PISOS

- Porcelanato técnico cimento 80 x 80 cm, PORTOBELLO ou similar;
- Piso em pedra natural tipo paralelepípedo de rocha granítica da região;
- Piso em bloco pré-moldado de concreto, intertravado 0.20 x 0.40 chanfrado da Concrepox;
- Piso cimento existente;

QUADRO DE ESPECIFICAÇÕES - REVESTIMENTOS E ACABAMENTOS

PAREDES

- Alvenaria de tijolos cerâmicos chapiscada emboçada, rebocada e emassada com massa acrílica pintada com tinta acrílica, na cor branca, SW7077, Original White, SHERWIN WILLIAMS;
- Pastilha Cristal Branco 5x10 cm Elizabeth;
- Superfície revestida com chapas de aço corten 2mm, liso e/ou com padrão de perfuração a laser, retroluminado internamente, acabamento natural, processo de oxidação controlado e cera aplicada (ver detalhes específicos);
- Parede revestida com Porcelanato esmaltado HD Ripado Work 62.5 x 125 cm da Elizabeth;
- Tubo patente com pintura eletrostática na cor preto fosco;
- Rodapé em Porcelanato técnico cimento PORTOBELLO ou similar (80x60cm);
- Cerâmica Eliane Oxy Grey Mesh MA HD 7,5x7,5 cm;
- Pastilha Beige Canarias 5x10 cm Elizabeth;

OUTROS

- Porta interna: grade madeira maciça natural maçanetada com gume/guaia/alcares, acabamento em verniz branco, folhas de porta em madeira serrada revestidas em suas duas superfícies com laminado metálico texturizado na cor cinza claro;
- Fechaduras La forte linha Class C2629 acabamento inox polido Inp 039;
- Portão com pintura eletrostática preta;
- Esquadrias em alumínio com pintura eletrostática na cor preta + vidro laminado performato bronze vivix 6mm (refletivo);
- Vidro temperado incolor 10 mm com fixação com ferragens especiais articuladas com sistema tipo spider glass com rótulas em aço inoxidável;
- Tubo inox 316L escovado 2"30 ancorado sobre parafusos, bucha de aço tipo Parabolt, ancorado sobre vigas em concreto armado e tendo fixação na base encoberta pelo chapim;

QUADRO DE ESPECIFICAÇÕES - REVESTIMENTOS E ACABAMENTOS

FORRO

- Forro de PVC amaderado;
- Trecho sem forro com laje aparente;
- Cubeta com estrutura metálica galvanizada com vigas treliçadas, calha em chapa de alumínio virada + ralo abacaxi, Telha termo acústica ISOEST ou similar;
- Forro de gesso acartonado liso com junta de dilatação 3x3, H=2.40m

GRANITO, LOUÇAS E METAIS

Bancada a ser executada em granito Preto São Marcos (testeira e respaldo=10cm) espessura 2cm acabamento a 45°

Chapim e soleira em granito Preto São Marcos;

Bacia sanitária para caixa acoplada, caixa e assento linha Smart da Celte Cód.: 16351;

Ducha higiênica com registro e derivação Docol linha Sillio Cód.: 00823706;

Tomera linha Lift boca alta da Docol Cód.: 00872006;

Cuba Celte semi-caixa Q2 cód.: 73025-14 41x41 cor branca;

Ralo linear inox quadrado com tampa- Meber, Sigma ou similar;

Dispenser para Sabonete espuma, Ref. 7043, MELHORAMENTOS;

Dispenser para Toalha interfófona, Ref. 7070, MELHORAMENTOS;

Dispenser para Rolo Higiénico, Ref. 70190, MELHORAMENTOS;

Tomadas e Interruptores Plal linha Nereya acabamento Seda Gençibre;

Sifão para lavatório 1" e 1/2" cromado, Celte, Ref. 85000R0CRB;

Engates PVC 40cm TIGRE;

Válvula de saída d'água universal com tampa de metal Docol Luxo Cód. 00444306;

Registro de pressão DocolBase;

Registro de pressão DocolBase;

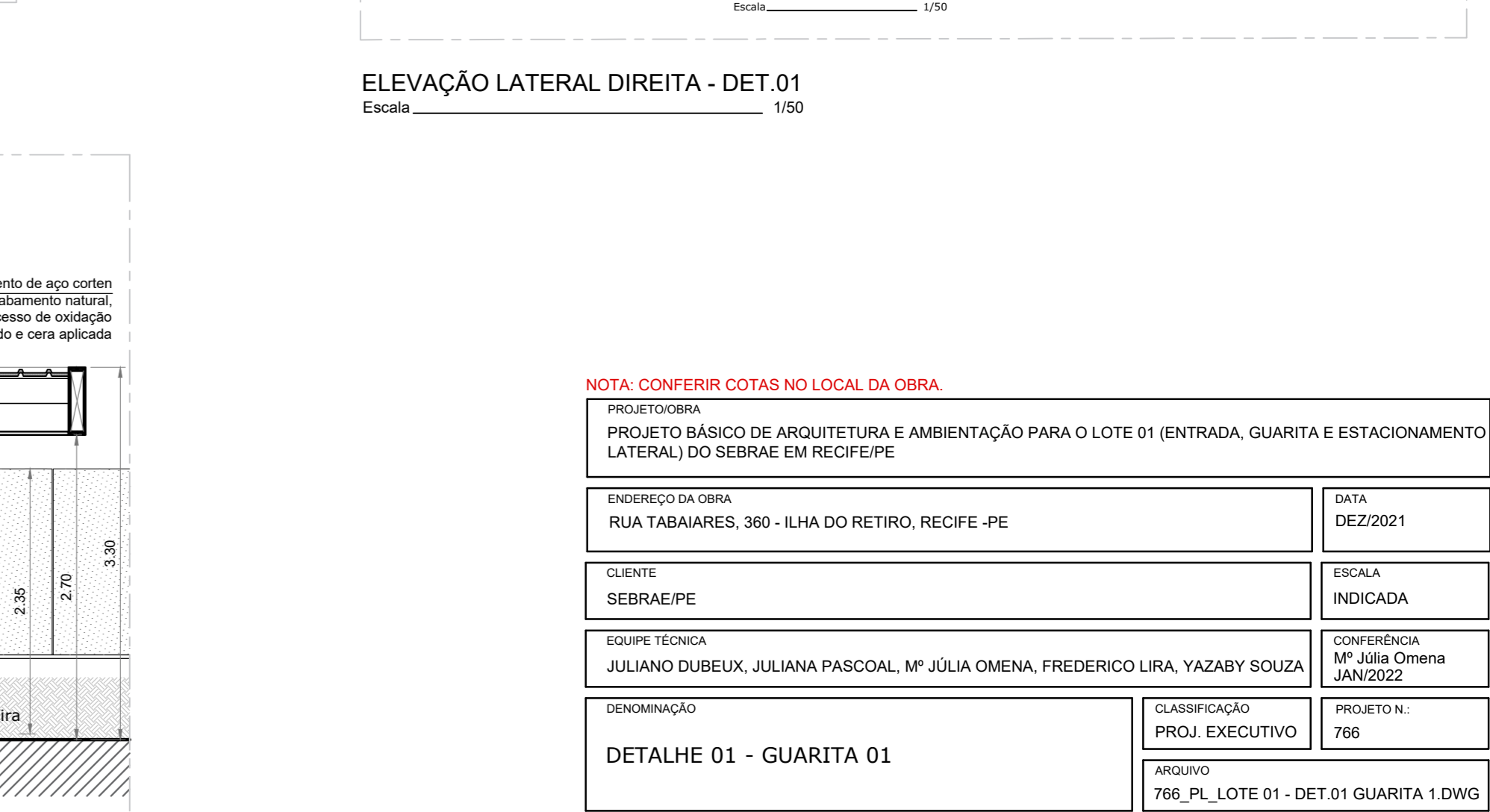
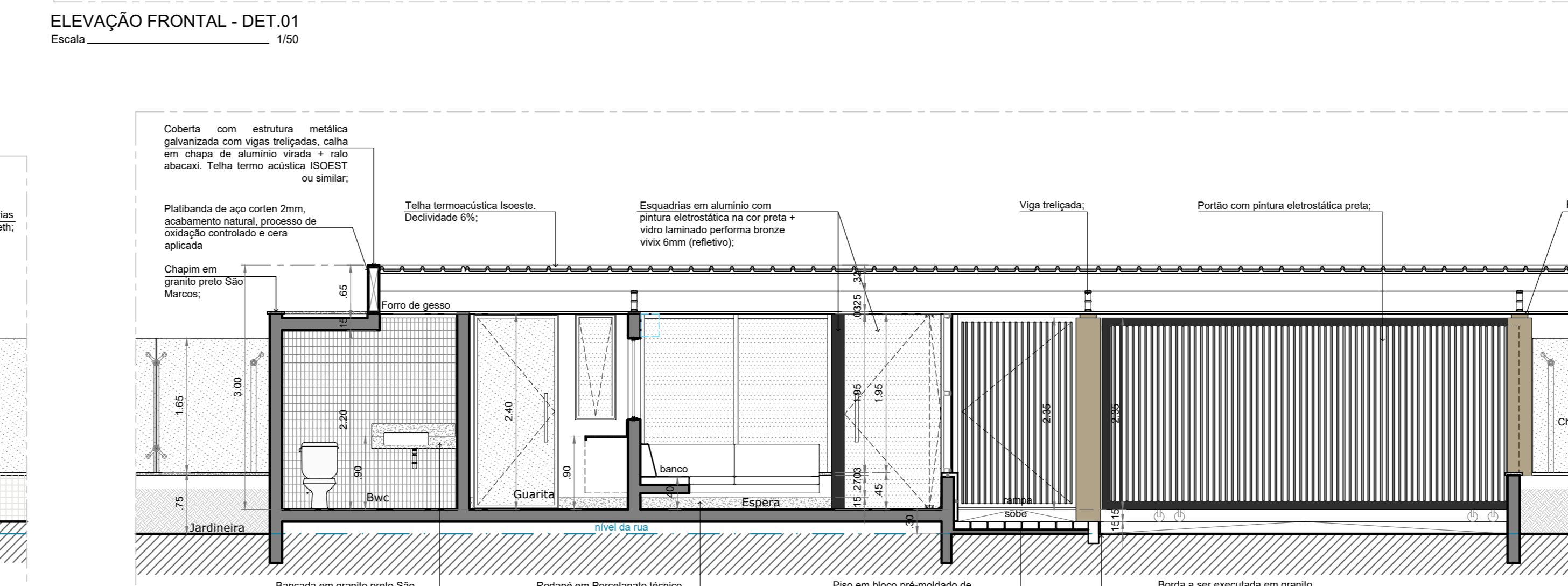
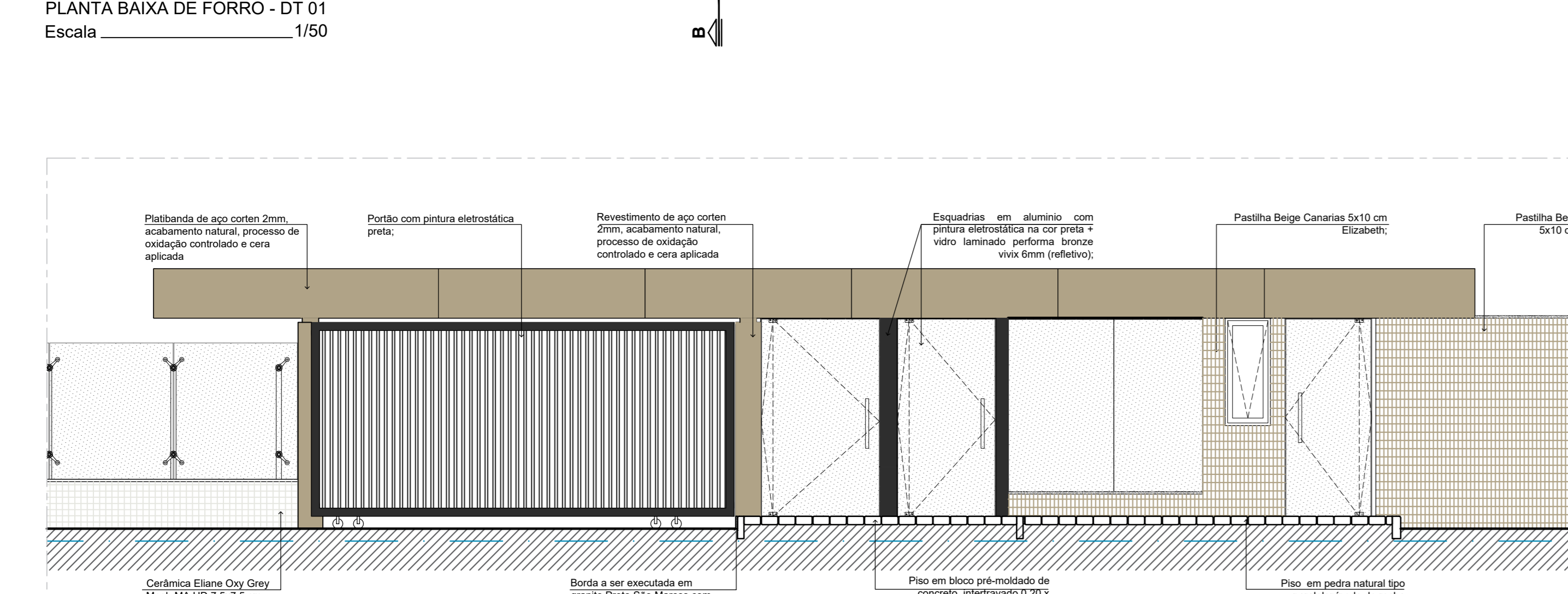
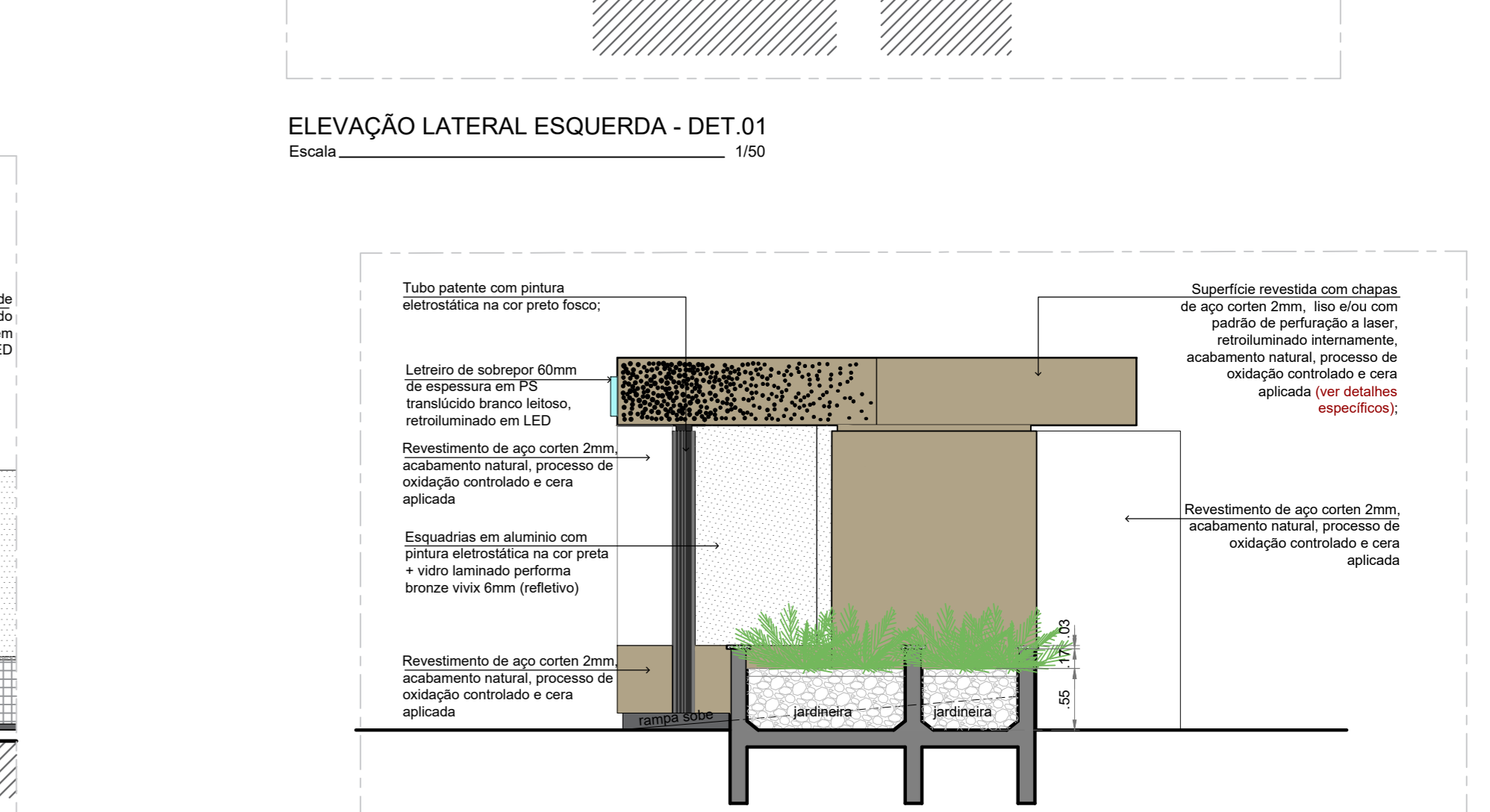
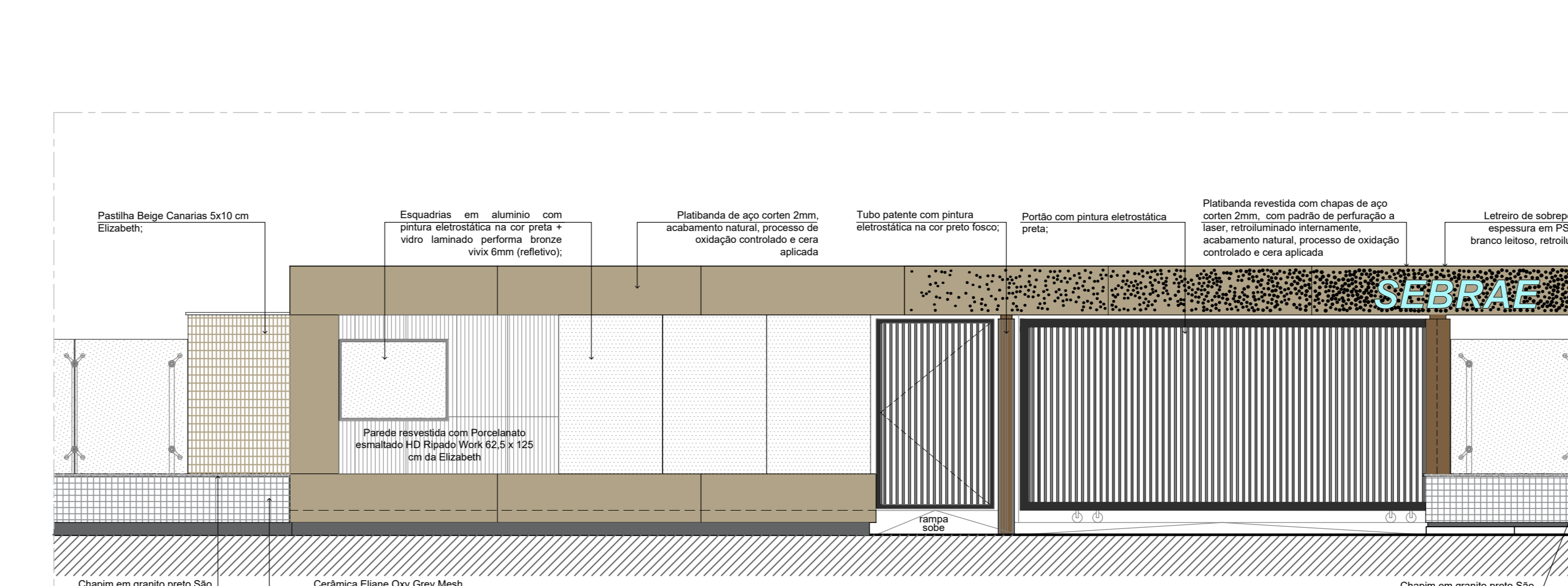
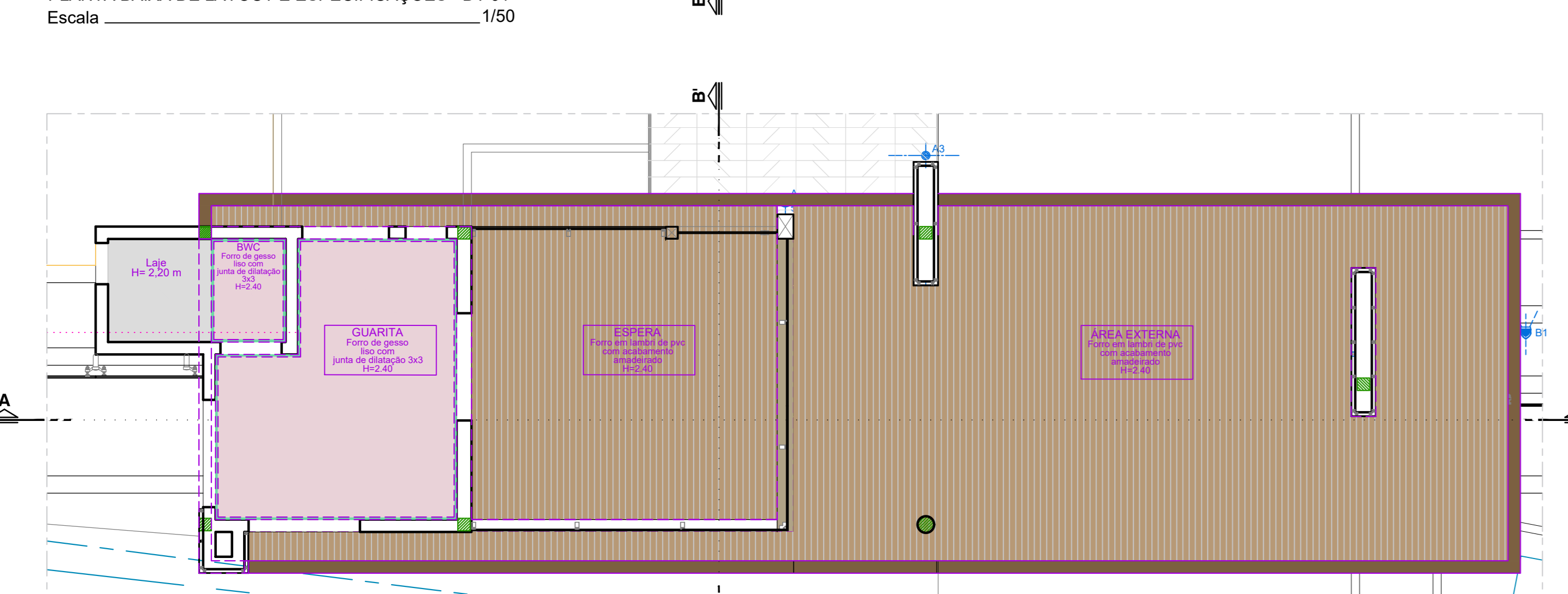
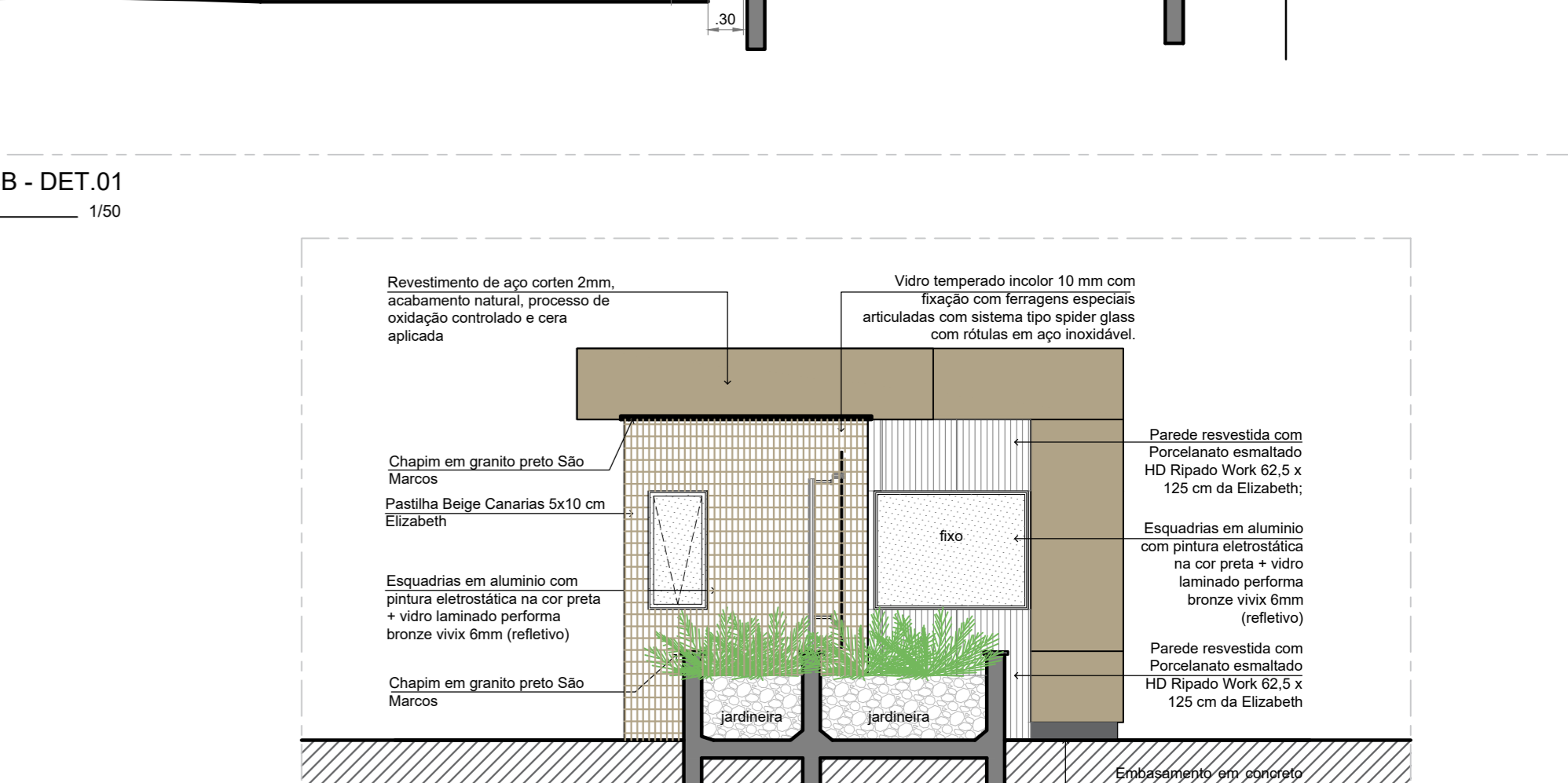
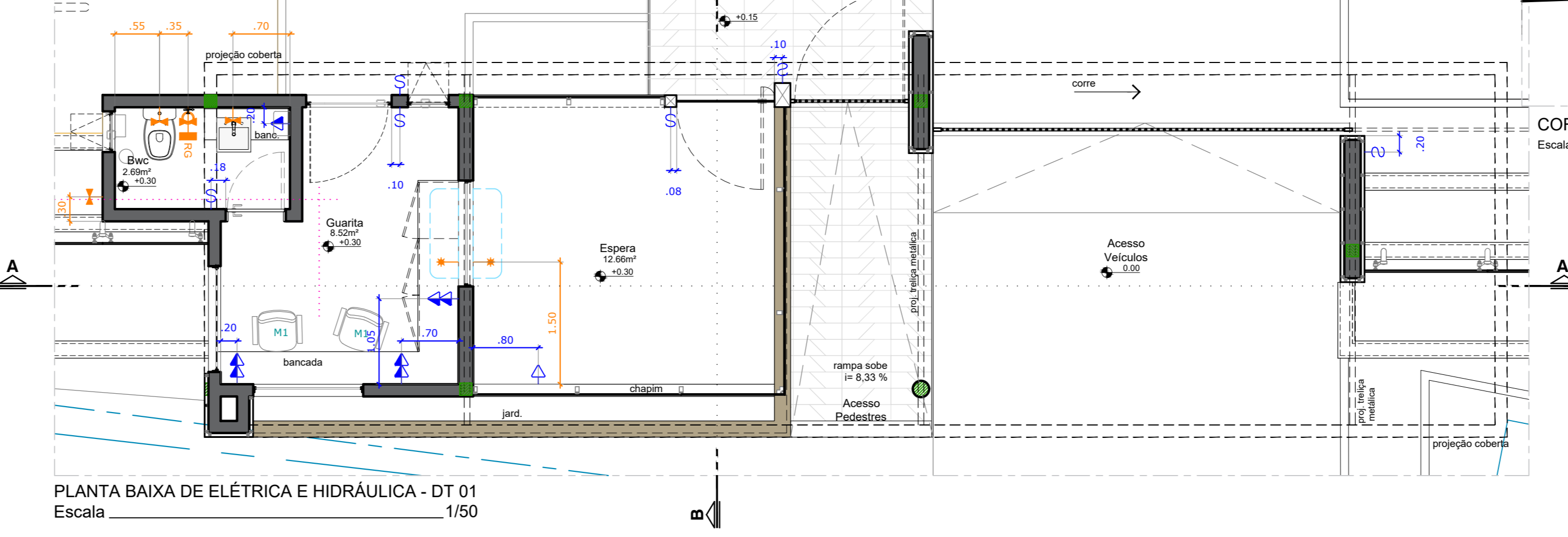
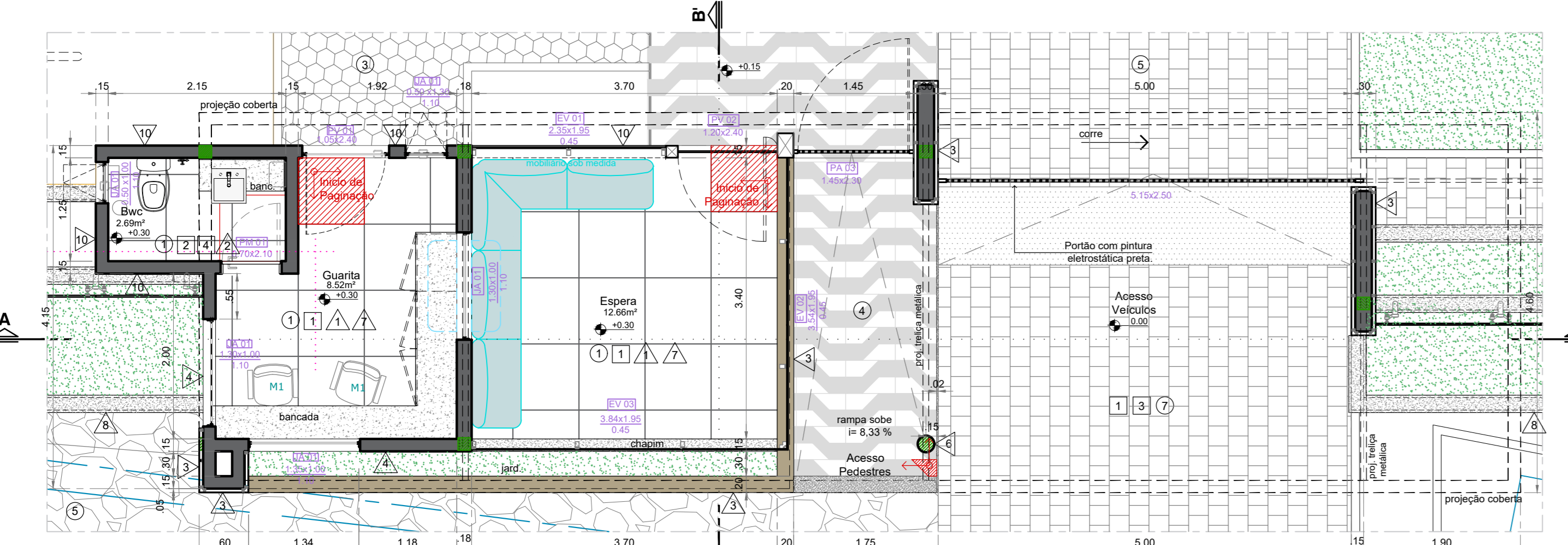

NOTA: CONFERIR COTAS NO LOCAL DA OBRA.

PROJETODORA PROJETO BÁSICO DE ARQUITETURA E AMBIENTAÇÃO PARA O LOTE 01 (ENTRADA, GUARITA E ESTACIONAMENTO LATERAL) DO SEBRAE EM RECIFE/PE	DATA DEZ/2021
ENDEREÇO DA OBRA RUA TABAÍARES, 360 - ILHA DO RETIRO, RECIFE - PE	ESCALA INDICADA
CLIENTE SEBRAE/PE	CONFERÊNCIA Mª JÚLIA OMENA JANUZZI
EQUIPE TÉCNICA JULIANO DUBEUX, JULIANA PASCOAL, Mª JÚLIA OMENA, FREDERICO LIRA, YAZABY SOUZA	PROJETO N. 766
DESCRIÇÃO DETALHE 01 - GUARITA 01	CLASSIFICAÇÃO PROJ. EXECUTIVO
ARQUIVO 766_PL_LOTE 01-DET.01 GUARITA 1.DWG	PRANCHA 03

JULIANO DUBEUX ARQUITETOS ASSOCIADOS
AV. ALFREDO LEBRÃO 027 - 1º ANDAR - BARRIO DO RECIFE 50030-150
RECIFE - PE BRASIL. FONE/FAX (51) 3424.3766
j@sebrae-arquitetos.com.br